



第二届中国(佛山)

国际氢能与燃料电池技术及产品推介会

2018 年 11 月 6-8 日

广东 佛山 南海 千灯湖

参展指南



尊敬的参展商：

诚挚地欢迎您参加第二届中国（佛山）国际氢能与燃料电池技术及产品推介会！此次推介会将于 2018 年 11 月 6-8 日在佛山千灯湖举行。

本参展指南详细刊载了此次推介会的资料，共分为三个部分，分别为“综合信息”、“展位搭建”及“会务接待”。请仔细阅读手册中所列内容，并请留意各项表格的提交日期。

大会网站 www.chfc.org.cn 及时更新发布此次推介会的相关信息，敬请关注。

我们衷心预祝贵公司在第二届中国（佛山）国际氢能与燃料电池技术及产品推介会期间展出成功！



第二届中国（佛山）国际氢能与燃料电池技术及产品推介会组委会

北京赛迪会展有限公司

地址：北京市海淀区紫竹院路 62 号赛迪大厦 B 座 4031（100048）

电话：010-68485110 68488656 68488662

邮件：info@chfc.org.cn

网址：www.chfc.org.cn

官微：CHFC-EXPO



目 录

综合信息

2	总则
2	一般信息
3	服务提供商列表
4	开展期间日程
4	会刊文字提交
5	报到须知
6	特大型展品预报表
7	布展须知
8	撤展须知
9	交通示意图
10	展馆行车路线图

展位搭建

12	桌椅租用一览表
13	特装展位搭建
14	标准展位搭建
15	展台综合注意事项
16	主场服务
17	特装展位报馆文件
34	运输指南

会务接待

37	酒店价格表
----	-------



总 则

参展商在与主办单位签署参展合同书后，须遵守本手册的所有规定、补充说明及附录

主办单位有权处理本手册未能述及之一切情况

基本信息

推介会名称

第二届中国（佛山）国际氢能与燃料电池技术及产品推介会

展会时间

2018 年 11 月 6-8 日

展会地点

广东 佛山 南海 千灯湖

展会网址

www.chfc.org.cn



官方微信 CHFC-EXPO



服务提供商列表

展会主场服务商

北京笔克展览展示有限公司

地 址：北京市顺义区顺兴路 3 号笔克创意中心

联系人：徐亚婧

电 话：010-89414340

邮 件：yajing.xu@cn.pico.com

展会指定运输服务提供商

广州运赞国际物流有限公司

地 址：广州市海珠区广州大道南 880 和平商务中心北塔 1101 室

联系人：梁永成

电 话：020-34393631

邮 件：james@bexlog.com.hk

展会指定酒店预订服务公司

北京煜奇会展服务有限公司

联系人：康先生

电 话：010-84615811 13001981100

传 真：010-84619708

邮 件：yuqihuizhan@163.com



开展期间日程

1、参展商工作时间

2018 年 11 月 6-7 日 8:30-17:00

2018 年 11 月 8 日 8:30-15:00

2、对观众开放时间

2018 年 11 月 6-7 日 9:00-16:30

2018 年 11 月 8 日 9:00-14:30

会刊文字提交

CHFC 2018 会刊为中英双语排印，收录参展企业的相关信息，请参展企业登录大会官网填写。

参展企业需要提交的内容有：企业 logo、企业基本信息、联系方式和企业简介。

企业中英文简介的字数（包括标点）限制分别为 300 字和 700 字符。

提交和修改的截止日期为 2018 年 9 月 28 日，如过期未能提交，视为企业放弃信息刊录。

标准展位展商请注意：

您在网站上确认的企业名称也将出现在您展位楣板。展位楣板如需更改等特别处理，敬请邮件联系专属客户经理。

更多注意事项，请参见 CHFC 2018 大会网站 www.chfc.org.cn



报到须知

1、报到时间

特装展位展商 2018 年 11 月 3 日 -5 日 8:30—17:00

标准展位展商 2018 年 11 月 4 日 -5 日 8:30—17:00

大会提示：为保证展会整体形象，逾期未报到者，组委会有权将其展位另行安排。

2、报到地点

千灯湖灯湖西路北登录厅

3、报到流程

持主办单位《展商报到通知书》（于展前一个月发放）及报到者本人名片到指定报到地点



现场领取及签订《参展安全责任书》



领取参展商证和其他参展资料

4、参展商证件领取

— 证件申办

请各位参展商登录大会官网填写“参展商证件申请表”，并于 2018 年 10 月 10 日前提交。

— 领取和补领

2018 年 11 月 3-5 日到千灯湖灯湖西路北登录厅（参展商报到处）直接领取参展商证。

如在报到现场进行证件补办或是更改已提交的证件信息，则需要较长的等候时间。

— 分配原则

展位面积（平方米）	9	18	36	54	72	90	108	120	150	180	>180
参展商证（张）不多于	6	9	12	15	18	20	22	25	28	32	40

— 证件的使用

展会期间（包括布展及撤展时间）参展商必须佩戴参展商证，并不得转借他人使用。



特大型展品预报表

各位尊敬的参展商,如展品有以下情况,须填写此表格并于 10 月 23 日前发送给主场运输公司。(详见后方运输指南)

☐ 单件毛重在 500 公斤以上 ☐ 长度、宽度或高度超过 1 米

特大展品如不预报,造成现场布展困难,主办单位将不承担任何责任。

参展商名称		馆号		展位号	
运输联系人		手机号		电话	
				邮箱	
展品名称及型号	毛重	长 * 宽 * 高 (单位:米)	体积 (单位:立方米)		

温馨提示:

1、地面承重:

地面承重: A 馆(东馆)/C 馆(西馆): 500 公斤/平方米

B 馆(中馆): 5 吨/平方米

2、展品进馆路线图:

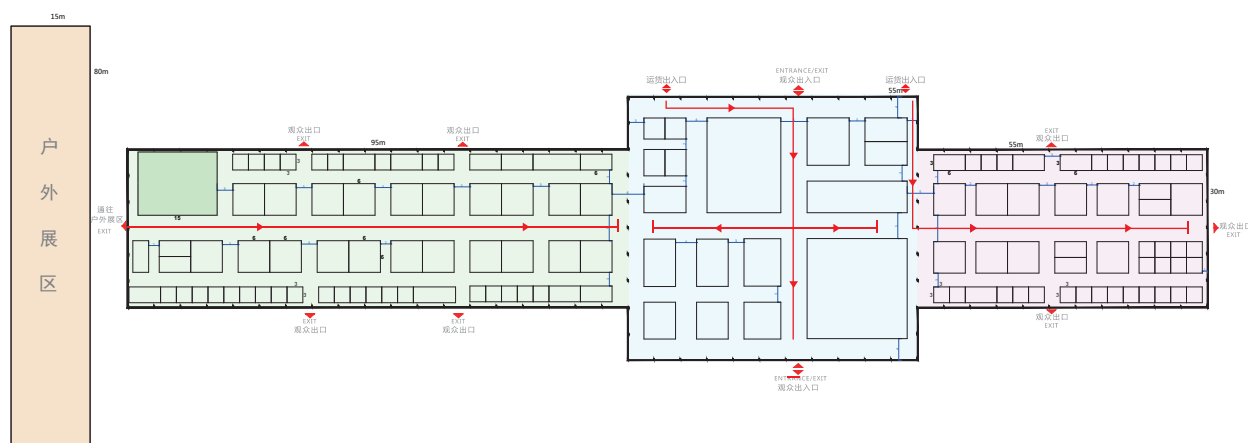

备注: M 馆 2 个进货门尺寸分别为 4.8m*5mH, 请各位参展商在展品进出馆时注意

如有任何疑问请与大会制定主场运输服务商联系:

广州运赞国际物流有限公司

电话: 020-34393631

电子邮件: james@bexlog.com.hk

联系人: 梁永成先生



布展须知

1、布展时间

展位类型	布展时间
特装展位	11月3日 8:30-18:00 11月4日 8:30-18:00
标准展位	11月4日 8:30-18:00

备注：2018年11月5日8:30-18:00用于展览整体氛围布置及领导巡视时间。各展台不得进行结构搭建、施工，不得占用展区通道。各位参展商可以进行整理展品和展示文件，以及一些展示画面修改等工作。

2、布展车辆

大型货车请于11月4日8:00前凭车证（搭建公司办理）在干灯湖停车场排队进场，卸货后应立即离开。

小型车辆可以从灯湖西路进入指定停车场。

3、布展注意事项

施工安全

请严格按照施工安全条例中的相关要求作业。布展期间，所有人员进入展馆需佩戴安全帽。

物品安全

布展期间，请参展商妥善保管好个人物品，贵重物品请随身携带。如遇可疑人员或突发情况，请及时通知现场工作人员。

家具租赁

对于非主场服务商提供的家具，应由主场服务商为搭建商开具担保证明，避免黑家具进入，坑害展商。

公共通道

布展结束，参展商必须将公共通道上的展品、展具、空箱等物品移走，不得占用公共通道。



撤展须知

1、注意事项

— 撤展时间

推介会规定的撤展时间为 11 月 8 日的 15:00-21:00。

— 撤展规定

所有成箱的物品出门（包括展品和其它物品）必须开具出门条。

— 撤展押金

根据管理要求，撤展时应将全部展台拆除并将遗弃物和垃圾运离篷房，经查验合格后，请持押金收据办理退还风险抵押金的手续。

2、撤展流程

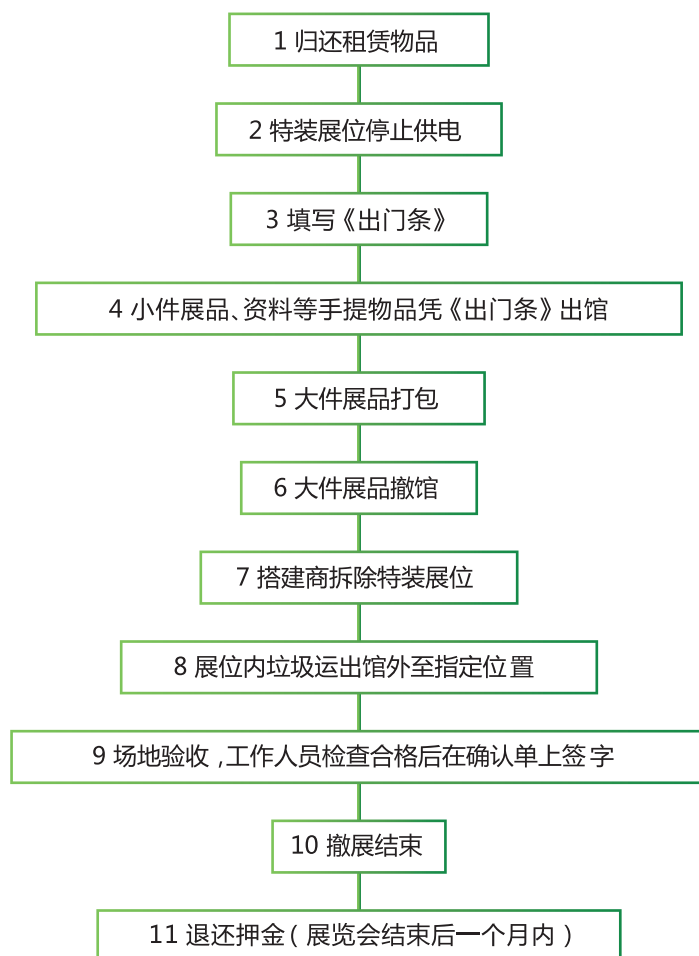

交通示意图

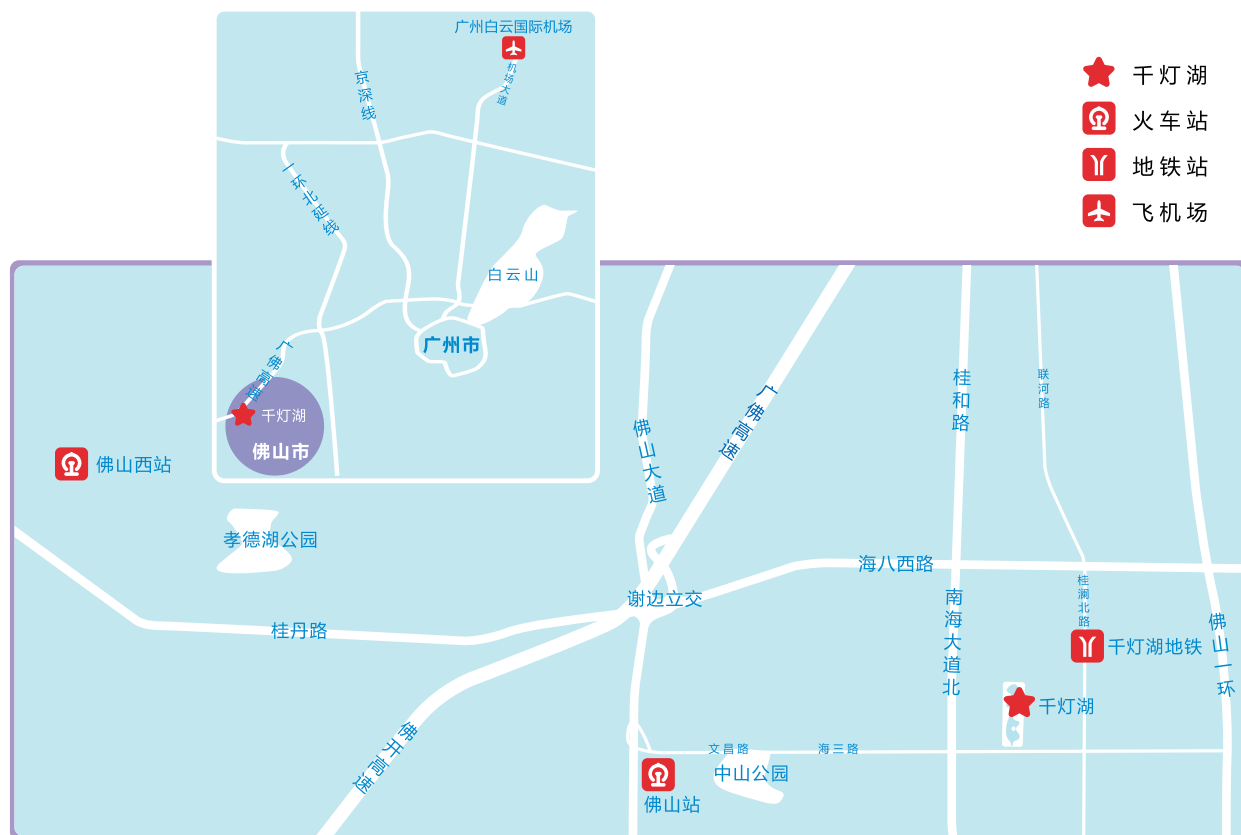

千灯湖位于广东省佛山市南海区桂城街道。

距广州白云国际机场约 60KM，车程 60 分钟。

距火车站佛山站约 5 KM，车程 20 分钟。

距火车站佛山西站约 15 KM，车程 30 分钟。

距千灯湖地铁站约 2KM，车程 5 分钟。



展馆行车路线图 - 客运车辆行驶路线



1 小客车

沿灯湖西路行至登录厅前，根据图例中停车场位置将车停放在指定区域。

2 大巴车

沿灯湖西路行至登录厅前，根据现场安保指引将车停放在指定区域。



展馆行车路线图 - 货运车辆行驶路线

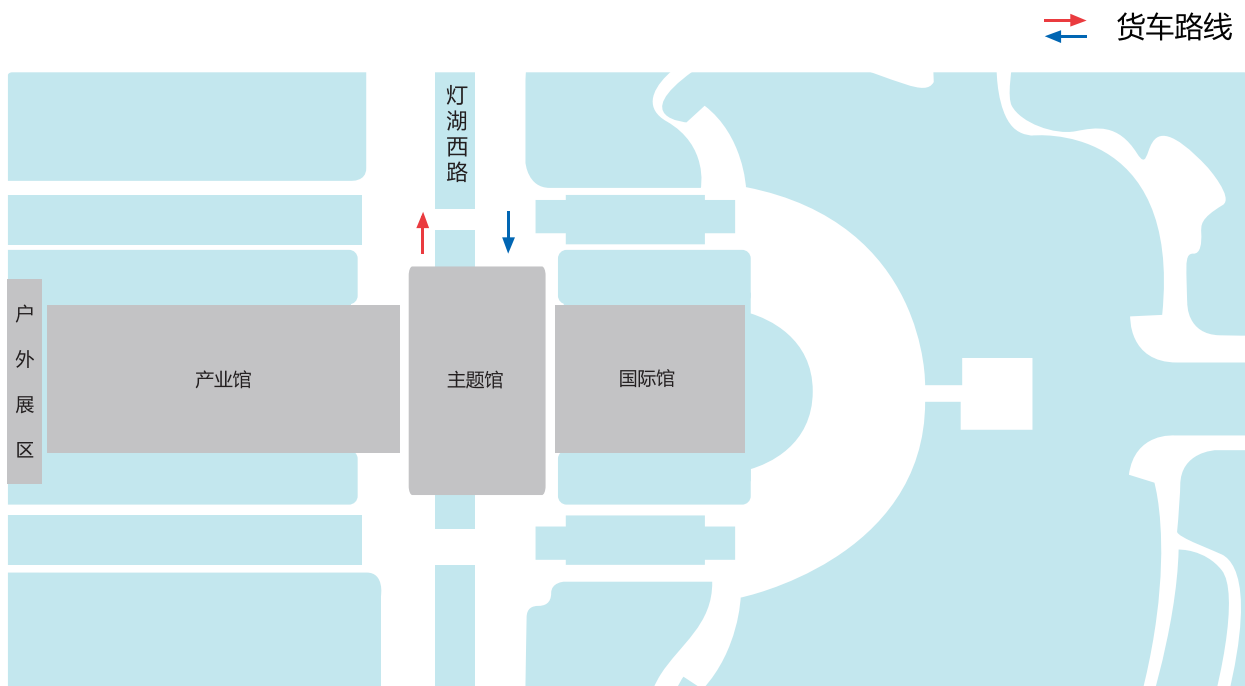

场馆内道路货车行车路线疏导方案：

货车由灯湖西路进入干灯湖公园，凭车证进入展区后根据展台位置停放装卸。

车辆卸完货物后，掉头沿道路驶出展区。

所有大型展会货车根据展台位置按序排队进展区。

所有进场车辆应根据现场安保及车辆调度协调工作人员指挥停放在指定位置装卸。

停车场及场馆内货车行车流程

1. 车辆自灯湖西路驶入干灯湖公园，凭车证进入展区。
2. 根据场内实际操作情况将根据区域放车，并根据场内车辆调度员指挥，停放在指定的装卸区域；需在沿路设置交通导向标识。
3. 车辆在场馆内部行驶及停放，需根据交通导向标识及交通疏导员引导，按规则行驶、停放，严禁堵路操作。
4. 车辆在装卸完毕后，根据交通导向标识及交通疏导员引导，按划定路线行驶出公园。



物料租用一览表					
序号	名称	图片	规格	单价（元）	备注
1	藤椅黑、白		一桌四椅常规	425/ 套	此报价为 11 月 6-8 日租用费用，不含税，若需开票按 12% 税费收取，送货时间统一为 11 月 4 号。
2	白色桌椅		一桌四椅常规	400/ 套	
3	洽谈桌椅		一桌四椅常规	700/ 套	
4	伊姆斯椅		一桌两椅常规	600/ 套	
5	掌形高背		一桌两椅常规	860/ 套	
6	洽谈桌椅		一桌 3 椅常规	650/ 套	
7	洽谈桌椅		一桌 2 椅常规	720/ 套	
8	显示器		50-60 寸	2600-2800/ 台	
9	饮水机		家用式饮水机，水另行购买，25 元 / 桶，200 元 押金	180 元 / 台	
如有更多需求请参考如下联系方式：					
联络人：VESON（陆炜聪） 电话：13580472870 邮箱：382694700@qq.com					



特装展位搭建

1、展位搭建注意事项

— 消防安全

应选择环保和阻燃材料进行展位装修，电源接头应采用无触点裸露的插拔组件连接，如采用端子连接，端子必须完全封闭，不得裸露（可采用阻燃绝缘明装盒封闭）。所有电源线均应采用双层绝缘护套铜线，绝缘强度须符合标准。根据用电量选配导线截面积，连接灯具的绝缘线最小截面积为 1mm^2 。易燃材料背面必须刷防火材料。

— 展场限制

展位严禁超高，如有违反，主办单位有权要求其整改。在消防器材、卫生间和配电箱等公共设施处需保持 1.2 米距离。请勿擅自在展场内的天花板悬吊装饰，不得在地板、墙壁或建筑物的任何部分安装固定装置。请勿在展厅墙面上使用粘胶物。因展位搭建和拆除而造成的展场损坏，由参展商负责赔偿。

展位内任何设施不得超过展位界限，展品不得妨碍其他展商。

— 展位背差

为保证展会总体形象，凡展位装修高度超过相邻展位的参展商，必须将本展位高出部分的背面进行适当装饰，对不符合规定的展位，主办单位有权强制执行此规定。

2、展位搭建申报

租用特装展位的参展商请委托具有施工资质的搭建公司进行施工。

参展商或搭建商须于 2018 年 10 月 18 日之前将其展台设计图及效果图交至主场服务商备案。如果展位设计不符合要求，主办单位有权要求更改设计。

相关图片请发送至：yajing.xu@cn.pico.com

参展商或搭建商须于 2018 年 10 月 18 日前向主场搭建商报批施工图，包括效果图、平面图、立体图、电路图、施工细部结构图（所有图纸须标明尺寸、所有材料的规格尺寸、展位号及参展公司名称）。

3、特装展位搭建部分重要指标

特装展位限高：4.5 米。

地面承重：A 馆（东馆）/C 馆（西馆）：500 公斤 / 平方米

B 馆（中馆）：5 吨 / 平方米

详情请向展会主场搭建商咨询。



标准展位搭建

1、布置须知

— 增加配置

标准展位参展商不能擅自改动展位结构及增加配置。如确需移动 / 更改标准展位的配置（如增加电源、安装灯箱、改变照明等）须在 2018 年 10 月 18 日前通知主场服务商，并将展位的设计方案及详细说明一并提供，同时支付因为增加部分产生的费用。一旦发现违规行为或由此引发的相关事件，违规者将承担一切法律责任。

— 特装要求

原则上 36 平米以下的标准展位不允许改成特装展位。如参展商有特装要求，须在 2018 年 10 月 18 日前以书面形式向展会组委会申明理由并得到批准。

— 展位限高

标准展位围板高度为 2.5 米，参展商所有安装的展示物品不得超过此高度。展会期间，参展商的任何展品不得超出自身展位面积范围。否则，主办单位有权要求参展商将展位恢复原状并承担因此产生的费用。

— 布展要求

布展时请勿使用胶带、钉子等在展板及地毯或楣板上固定。对违反上述规定所造成的损失，由参展商承担。

— 楣板制作

标准展位楣板由主办单位统一制作，楣板内容为公司中英文名称及展位号。参展商不得擅自更改楣板内容，不得做任何标志。

参展商在大会网站上确认的企业名称将出现在展位楣板。如需更改等特别处理，请于 2018 年 10 月 18 日前以邮件形式告知北京笔克展览展示有限公司项目经理。

2、展位配置

三面围板（边角展位为两面围板）；

咨询台一张；

5A/220V 电源插座；

射灯两支；

满铺地毯（9 平米）；

折椅两把；

中英文公司名称及展位号楣板；

展会期间展位内清洁。



展台综合注意事项

1、展厅安全注意事项

各参展企业参展负责人同时也为安全负责人，须于参展前对参展人员和施工人员宣讲本展览会的安全规定，做到安全第一。

标准展位用电量（包括照明用电）不得超过 1000W（瓦），超过用电量需提前申报。

现场严禁存放汽油、香蕉水、稀料、油漆等易燃易爆物品，不得挪动和妨碍馆内消防设备使用。

爱护馆内设施，不得在门、窗、墙、立柱等公共设施上张贴宣传广告，不得损坏馆内建筑装饰。

馆内严禁吸烟和酗酒，严禁携带盒饭进入展馆。

贵重小件物品不得在展厅内过夜。闭馆后，各单位安全负责人要清点参展物品，断开电源。

物品入馆时须填写清单，出馆时须持出门条，否则不许带出馆外。

根据市消防局相关规定，展会期间，在场馆内禁止存放空箱、杂物，请各参展单位在布展结束后将空箱带出馆外或与展会指定运输服务提供商联系做空箱仓储，闭馆后所有公共区域内（包括展位后、通道内等区域）的空箱、杂物将视为遗弃物处理。

2、参展商工作人员注意事项

每日 8:30 工作人员入馆，16:30 工作人员清理现场，待参观者全部退场后方可下班。不得在馆内加班。展览期间中午不休息，工作人员午餐时展位要留人值班。

工作人员一律佩戴参展商证入馆，参展商证不得随意转借他人，参展商证丢失应立即报告，单位出具证明后酌情补发。

要求参展企业保持馆内肃静，使用扩音、音响等设备音量禁止超过 65 分贝。对超过限制音量的展台，主办单位有权采取相应措施进行制止。

维护展厅秩序，服从大会统一安排。不得在过道上发放宣传品。参观者过多时，帮助工作人员疏导群众，以免发生危险。

3、知识产权注意事项

禁止假冒伪劣产品参展，禁止非法拷贝软件，宣传广告资料不得夸大其词或有侵权行为，反对贬低他人抬高自己等一切不正当竞争手段。

展出展品须具有合法的商标注册证书或商标权人出具的有效授权委托书、代理书，不存在任何商标或其它知识产权侵权行为。如有违反，将承担由此引起的一切法律责任。



主场服务

主场运营服务商信息

为了确保您的顺利参展，请在截至日期之前填妥与您相关的表格并及时与北京笔克展览展示有限公司联系

报馆联系人：徐亚婧

电 话：010-89414340

邮 箱：yajing.xu@cn.pico.com

地 址：北京市顺义区顺兴路 3 号笔克创意中心

请将相关款项电汇至

公司全称：北京笔克展览展示有限公司

开户银行：渣打银行（中国）有限公司北京分行

银行地址：北京市朝阳区东三环中路 1 号环球金融中心渣打大厦 12 层

账 号：000000501510861737

备 注：汇款后请将汇款凭证发至笔克公司，需注明参展公司名称、展位号及用途。

展商、搭建商报馆手续重要提示

特装展台进行施工手续申报时，必须提供展馆所需的全面资料，包括：

1. 施工单位营业执照复印件（须加盖公章）；
2. 电工证复印件（须加盖公章）；
3. 施工人员名单（标注姓名，工种及身份证号码）；
4. 展台设计图纸，含（效果图、平面图、立面图、结构图、电路图、电路图须注明各种灯具数量），所有图纸须标明展位号，展商名称，搭建商名称，施工材料及结构的规格尺寸；
5. 施工单位签定展台施工安全责任书（须盖公章）；
6. 交纳施工管理费、证件费、施工车证费、水电费及押金后方可领取施工证。

异地展商（搭建商）填写所有资料及附件相关表格并以快递方式交至北京笔克展览展示有限公司。图纸请以打印彩图形式（2 份）寄交。北京搭建商必须至笔克公司办理申报手续。

施工申报手续必须于 2018 年 10 月 18 日（含）前办理。

付款流程

1. 笔克公司收到“特装展台施工申请表”及“电费申请表”后，会传真或邮件一份“订单”。展商或搭建商在收到“订单”后对上面的内容进行核查确认。
2. 展商或搭建商收到“订单”并回传后，按照“订单”金额安排汇款至笔克公司，并通过邮件方式将汇款底单提交至笔克公司（标明展位号、公司名称），以便确认付款。



特装展台进馆手续申报流程图

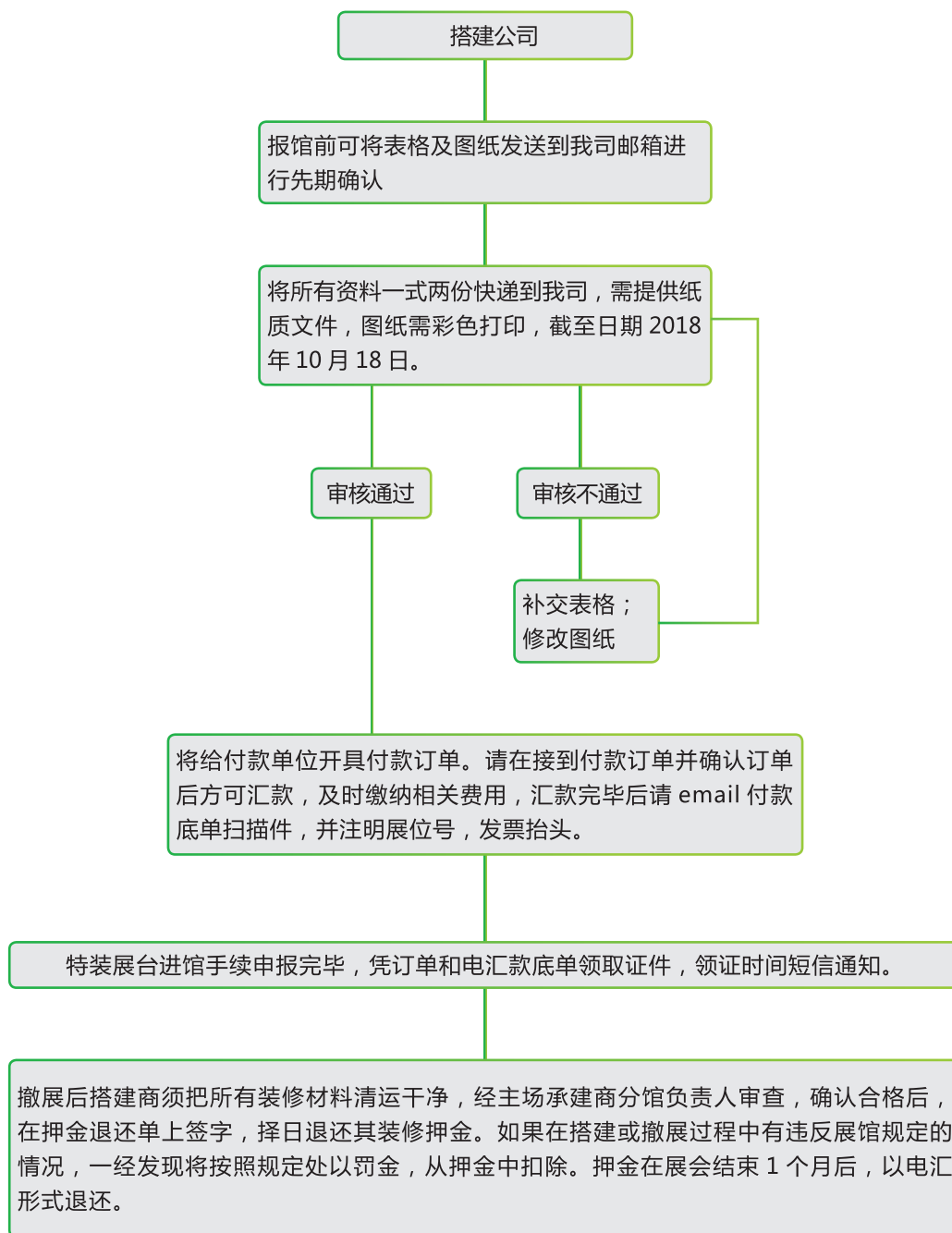

特装展位管理规定

特装展位使用（详见附件）

1. 特装展位押金收取标准为：100 平方米以下的特装展位押金为 10000 元人民币，101 平方米—200 平方米的特装展位押金为 15000 元，201 平方米—300 平方米押金 20000 元，301 平方米以上的特装展位押金为 25000 元人民币。
2. 净地展台为空地，不带任何配备，参展商需要自行设计展台及装修。
3. 凡需特殊装修的参展企业，须提前向北京笔克展览展示有限公司申办施工证并缴纳特装管理费，电费。
4. 各参展商或承建商进馆施工前应向北北京笔克展览服务有限公司提供以下材料：
施工企业资质证明（营业执照复印件盖章），特装展台施工申请表、申报表，展台施工安全责任保证书，水、电租用申请表、申报表，展台设计图纸、电路图、平面图立面图、立体效果图及结构图（需标注灯具位置及数量，配电箱安装位置、尺寸等），展台施工人员名单。
5. 在未办妥入馆施工的必要手续之前，有关人员将被拒绝入馆进行搭建。
6. 根据佛山千灯湖场地规定，所有布展及参展公司在撤展时，必需将本展位的结构，杂物等物品完全清理出场地，且清离出佛山千岛湖场地。严禁将结构及杂物滞留在场内外，如一旦发现，将留下影像资料，不退还特装展位押金。展位清理干净后，请自备表格十一，填写相关信息并由主场确认撤馆完成。
7. 馆内限高：不得超过 4.5 米



申请汇总表

申请汇总表			
表 格	服务内容	截止时间	备注
表格一	施工管理申请表	2018.10.18	特装展位必填
表格二	特装展台施工申请表	2018.10.18	
表格三	展台用电申请表	2018.10.18	
表格四	特装展台搭建委托书	2018.10.18	
表格五	展商安全责任保证书	2018.10.18	
表格六	展台施工安全责任保证书	2018.10.18	
表格七	施工人员名单	2018.10.18	
表格八	展台搭建施工管理处罚规定	2018.10.18	
表格九	展台施工押金退还信息表	2018.10.18	
表格十	发票中心填写说明	2018.10.18	
表格十一	展台施工押金退还确认单	2018.10.18	



表格一 施工管理申请表（必填）

* 截止日期 2018 年 10 月 18 日，超过截止日期的定单加收 30%；展会现场加收 100% 费用。

项目名称	项目描述	数量或平米	合计
施工证	需交彩照		
施工管理费	光地展位必须提交		
垃圾清运费	光地展位必须提交		
布撤展车证	每证只限一次使用		
押 金	每 100 平米 1 万，每增加 100 平增加 5 仟		
合计金额			
展商名称：		展位号：	
展商联系人：	手机号：	传 真：	
搭建商名称：			
搭建商联系人：	手机号：	传 真：	

请将此表提交至：北京笔克展览展示有限公司

报馆联系人：徐亚婧

电 话：010-89414340

邮 箱：yajing.xu@cn.pico.com

地 址：北京市顺义区顺兴路 3 号笔克创意中心

公司全称：北京笔克展览展示有限公司

开户银行：渣打银行（中国）有限公司北京分行

银行地址：北京市朝阳区东三环中路 1 号环球金融中心渣打大厦 12 层

账 号：000000501510861737

备 注：汇款后请将汇款凭证发至笔克公司，需注明参展公司名称、展位号及用途。



* 截止日期 2018 年 10 月 18 日

展会名称	第二届中国（佛山）国际氢能与燃料电池技术及产品推介会			
* 参展单位			电话	
* 搭建单位			电话	
施工地点	号展馆		号展位	
施工时间	2018 年 11 月 3 日 - 4 日			
撤馆时间	2018 年 11 月 8 日（15：00）			
施工人数	电工：		木工：	其它工种：
	总人数：			
施工面积	平方米：	* 展位规格：	长：	宽：
现场安全负责人	姓名：		手机：	
展台图纸设计人	姓名：		手机：	
展台结构设计人	姓名：		手机：	
搭建材料	<input type="checkbox"/> 钢结构 <input type="checkbox"/> 木结构 <input type="checkbox"/> 玻璃 其他材料 _____			
主场承建商意见				
<ul style="list-style-type: none"> ● 按图纸施工，保证结构稳固安全。 ● 所有电源线均应使用双层绝缘护套铜线，绝缘强度须符合标准。连接灯具的绝缘导线最小截面积 1mm²。 ● 所有搭建材料必须做防火阻燃处理，严禁使用弹力布、丝绒布、遮光布、网格布、天花软膜等针棉制品。施工单位需自己配备年检合格的灭火器，遵循每 50 平方米配备两个灭火器的原则，不足 50 平米的按 50 平米计算。 ● 搭建商需严格按照图纸施工，电箱半米内不能存放任何可燃物。 ● 施工单位若有高空作业则须安排具有高空作业资质的人员进行高空作业，并配带安全帽及安全带，采用高挂低用的方式，且下方须有施工人员监护确保施工安全。 ● 搭建商在搭建完毕（搭建期间的每天）及展览完毕（展览期间的每天）务必关闭本展位的电源。展台所有电箱不得放置储物间及封闭空间内，须安装在展台明显位置，且距地不低于 20Ccm, 电箱总开关必须用漏电开关、并做接地保护，且负荷与负载相匹配（电箱实际接驳空开须与申报电源规格一致），电箱须零件齐全且完整带盖。 ● 搭建单位不得往场馆地沟中遗弃任何废弃物及搭建废料。 				
经办人：			2018 年	月 日
施工方确认				
是否同意主场承建商意见：_____				
负责人签字（并盖公司公章）：			2018 年	月 日 手机：

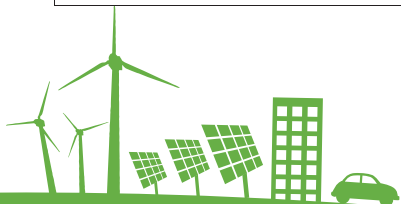

表格三 展台报电申请表（必填）

* 截止日期 2018 年 10 月 18 日

项目名称	项目描述	数量	合计
展览照明用电	16A/380V (三相)		
	32A/380V (三相)		
	63A/380V (三相)		
	100A/380V (三相)		
展览动力用电	16A/380V (三相)		
	32A/380V (三相)		
	63A/380V (三相)		
	100A/380V (三相)		
电缆费用 (布线超 30 米外)	16A/380V 电缆 (单位 : 每米)		
	32A/380V 电缆 (单位 : 每米)		
	63A/380V 电缆 (单位 : 每米)		
	100A/380V 电缆 (单位 : 每米)		
临时电	施工临时电 (施工搭建使用)		
合计金额			

备注：

A. 因场地电量受限，请根据实际需求申报展览用电。

B. 申报时，带齐展台电路图及施工人员电工操作证办理手续，证件现场备查。

C. 展会结束后，施工人员撤回设备，如设备损坏、丢失，按原设备价格赔偿。

D. 照明用电和动力用电需要分开申请不能混用。

E. 电箱包含 30 米长标准电缆，如有超出部分按照超出部分收费（每米）。超出部分按照现场实际发生情况而定。

展商名称：	展位号：	
展商联系人：	手机号：	传 真：
搭建商名称：		
搭建商联系人：	手机号：	传 真：

请将此表提交至：北京笔克展览展示有限公司

报馆联系人：徐亚婧

电 话：010-89414340

邮 箱：yajing.xu@cn.pico.com

地 址：北京市顺义区顺兴路 3 号笔克创意中心





表格四 特装展台搭建委托书(必填,盖章,原件)

* 截止日期 2018 年 10 月 18 日

参展单位名称 _____ 展位号 _____

我公司为“第二届中国(佛山)国际氢能与燃料电池技术及产品推介会”参展单位,搭建面积 _____ 平方米,展位长 _____ 米,宽 _____ 米。现委托 _____ 公司为我公司展台搭建商。

且证明:

1. 该搭建公司经考察审核合格后确认为本展位唯一指定搭建商,且具有搭建资格;
 2. 该搭建公司已同本企业签定相关搭建合同,确保展台安全施工及正常运行;
 3. 我公司已明确组委会施工管理相关安全细则,并通知我公司指定委托搭建公司在现场确保施工安全;
 4. 配合组委会主场服务商对展台安全进行监督,如违反场地相关施工安全规定,组委会有权对展位进行处罚;
- 对搭建商进行监督,若违反组委会施工管理相关规定,组委会有权追究我公司及我公司指定搭建商一切责任。

参展单位(盖章)

代表授权签字:

年 月 日



表格五 展商安全责任保证书(必填,盖章,原件)

* 截止日期 2018 年 10 月 18 日

- 一、本公司已仔细阅读此展台施工安全责任书,并向主办单位和主场承建商及佛山场地方保证严格遵守此规定。
- 二、本公司承诺将委托具有施工资质的搭建公司为本次展会的施工单位,并严格遵守施工管理规定,安全施工作业。
- 三、本公司将于 2018 年 10 月 18 日前将光地展位设计图(标明长、宽、高尺寸,展位号,参展公司名称)及展位效果图提交相应的主场承建商备案。如果展位设计不符合要求,主场承建商有权要求更改设计。
- 四、本公司将于 2018 年 10 月 18 日前向相应的主场承建商报批施工图,包括效果图、平面图、立面图、电路图、电箱位置图、施工细部结构图(所有图纸均须标明尺寸、所有结构材料的规格尺寸及展位号、参展公司名称)、多层或复杂结构展台以及室外展台时须提供展台细部结构图(加盖国家一级注册结构工程师印章及其所在建筑设计院审核章)及结构审核报告、施工单位的企业营业执照复印件(加盖公章)、搭建公司法人委托书(加盖公章)参展商签字盖章的展台施工安全责任书确认回执、特殊工种复印件等文件。
- 五、因违反施工管理规定,所发生的一切安全事故和责任,由施工单位负责,并承担由此给主办单位、主场承建商和场馆造成的所有经济损失。

展台施工安全责任书确认回执:

本公司所委托之施工单位名称:_____

本公司所委托之施工单位地址:_____

施工单位负责人:_____ 电话:_____ 手机:_____

参展公司名称:_____ 展位号:_____

参展单位负责人签字:_____ 电话:_____ 手机:_____

参展公司盖章:_____ 日期:_____



表格六 展台施工安全责任保证书（必填，盖章，原件）

*截止日期2018年10月18日

本施工单位在佛山千灯湖场地施工期间，严格遵守《中华人民共和国大型群众性活动安全管理条例》、《中华人民共和国消防法》、《国家电气设备安全技术规范》、《中华人民共和国安全生产法》、政府和行业协会等其他相关文件以及国家法律法规，坚持

“谁主（承）办，谁负责”与“安全第一、以人为本”的原则，保证施工期间人身及财产安全，遵循以下规定：

- 一、施工前应按照佛山千灯湖场地有关规定办理施工图纸报审手续，并交纳相关费用。
- 二、施工现场的安全和防火由施工单位负责，施工单位须确定一名施工现场安全负责人，全面负责施工现场的安全、防火工作。
- 三、展台结构必须牢固、安全，搭建材料应使用阻燃材料，禁止使用弹力布和针棉织品等易燃布料做装饰材料，如需使用则须提交本年B1级（含）标准以上的消检报告方可进场施工，木质结构需在进场前涂刷防火涂料。
- 四、特装展台必须按每50平米2个的标准配备设置年检合格的灭火器不足50平米的按50平米计算。
- 五、展台结构不准遮挡场地内的消防设施、电气设备、紧急出口和观众通道。展位后壁与展厅墙壁之间要保留一定距离，该距离不得小于70公分，以便维护人员进入。通往出口、急救、救火装置及火情报警点的通道宽度不小于140公分。
- 六、临建设施如遇场馆固定设施临近时（如立柱等），施工单位须实测实量方可施工。
- 七、特装展台不得超过限定高度，馆内不得超过4.5米，在喷淋设备喷头、烟感等场馆设施下方须保持50公分的净空。展馆主通道宽度不得小于5米，辅通道不得小于3米，主通道须贯穿展馆出入口，并不得遮挡消防设施。
- 八、室外搭建的展台要做好防风措施，确保展台结构的强度、刚度、稳定性以及局部稳定性，若有大风等恶劣天气使得室外临建设施出现安全隐患时，搭建单位必须提前做好应急预案，确保安全。
- 九、使用玻璃材料装饰展台，必须采用钢化玻璃，要保证玻璃的强度、厚度（幕墙玻璃厚度不小于8mm），玻璃的安装方式应合理、可靠，必须制作金属框架或采用专业五金件进行玻璃安装，框架及五金件与玻璃材料之间要使用弹性材料做垫层，确保玻璃使用安全。大面积玻璃材料应粘贴明显标识，以防破碎伤人。若使用玻璃地台，结构支撑立柱、墙体必须固定于地台下方，不得直接在光滑玻璃面上方搭设展台结构。



十、展台搭建材料的选用要符合国家有关部门关于临时性建筑的材料用法标准并结合展览会的特点合理选材，选材时应符合国家环保要求。

十一、佛山千灯湖场地建筑内（含洗手间）严禁吸烟。展台施工不得使用易燃、易爆物品，禁止明火作业。进馆搭建、撤馆时必须佩戴施工安全帽。

十二、展台严禁采用全封闭式顶棚，至少有50%的开放面积。储物间、房间、严禁封顶。展台顶棚不得阻挡馆内顶部消防设施，以确保展台的消防安全性。

十三、展台施工人员应佩戴证件进场施工，严禁证件不符和倒证现象的发生，专业技术人员须持上岗证施工。

十四、施工单位在施工时，应随时清理施工垃圾等各类废弃物品，搭建展台的材料应在本展位内码放整齐，严禁占用消防通道，保持馆内通道畅通。不得在馆内私自设置存放物品的仓库，或在公共区域存放展台材料、施工工具，否则，场馆有权采取没收处理，并保留扣除施工押金的权利。

十五、严禁使用霓虹灯、高温灯具作为展台装饰照明。照明灯具等各种用电设施及材料应具有国家专业安全认证，应按照北京市电气规程标准施工、安装、使用。电器连接安装应使用双层绝缘护套线，连接端子必须完全封闭并加盖绝缘盒，不得裸露。展台应配备二级电箱，各部件齐全完整；所有电箱不得放置储物间及封闭空间内，须安装在展台明显位置，且距地不低于20cm。

十六、施工单位不得动用展馆配电箱、水源、气源等固定设施。室外安装灯具、插座、配电盘等应选用防雨型，室外用电设备应有可靠防雨措施。

十七、施工单位若有高空作业则须安排具有高空作业资质的人员进行高空作业，并配带安全帽及安全带，采用高挂低用的方式，且下方须有施工人员监护确保施工安全。升降设备由施工单位自备，并需佩戴安全帽及安全带，采用高挂低用的方式，且下方须有施工人员监护，严禁出工作平台施工作业。

十八、使用升降车前应检查，升降架上下是否自如，螺丝应牢固，钢丝绳无锈蚀、润滑是否良好。

十九、施工人员须满18周岁方可进行高空（处）施工，登梯或进入升降平台作业前，操作人员应穿防滑鞋，上下服装紧身利落并须自行评估施工区域潜在的危险，确认无安全隐患时方可施工作业。

二十、升降车应至于平整地面，当地面不平时应将车身垫平，不允许在陡坡上使用升降车。

二十一、操作人员应检查所用的安全工具（安全帽、安全带等）必须安全可靠，严禁冒险作业。

二十二、使用升降车时，必须打开稳定支架，检查支架稳固性，防止升降车自行滑动。

二十三、升降车顶部的工作人员必须在工作抖内作业，不得骑跨在防护栏上、站在防护栏上工作。严禁超出工作抖的额定载荷升降作业。

二十四、升降车顶部平台上不允许放置各种梯子或其他垫高物品，工作人员向外探身工作时，必须保证双脚着





地，否则应移动升降车。

二十五、升降车升起时，应注意与架空电线保持规定的安全距离；负责手动升降的人员在操作时，脸部应闪在钢丝绳侧面，防止钢丝绳突然断裂而发生危险；禁止雨天室外使用电动升降出车。

二十六、电动升降车要保证接地良好，电源线的防护层要完整，铜线不得外露；电源线横穿马路时应作好防护措施。

二十七、升降车工作人员上下传递工具或材料时，不能用抛递的方法，应用绳子吊运；平台上的工作人员应防止工具或材料坠落砸伤行人。

二十八、升降车作业时下方必须有监护人，严禁无关人员进入工作区域内。

二十九、室外作业如遇五级以上大风时，禁止露天进行高空作业。

三十、施工作业人员须对施工区域自行评估潜在安全隐患，确认安全后方可施工作业。

三十一、展览会开幕后，施工单位须留现场安全负责人及专职人员现场值班，发现问题及时处理。

三十二、撤馆时，施工单位须将所有搭建材料全部撤出场地并清运干净，严禁堆放在展位或场地外围区域。

三十三、场馆保留对特殊情况实行特别限制的权利，并有权进入展台进行检查。

三十四、搭建单位不得往场馆中遗弃任何废弃物及搭建废料。

三十五、施工单位在进馆施工、撤馆以及运输过程中因违反上述规定，所造成的人员伤亡、火灾及场馆建筑物设施损坏等一切安全责任事故，由施工单位负全部责任，并承担由此给场馆造成的所有的名誉及经济损失。

三十六、施工单位应严格按照上述要求及相关规章制度进行施工，若有违反，则将视情节轻重扣除相应施工押金。

三十七、本展台施工单位的法人委托授权人已仔细阅读此施工安全责任书及上述提及的相关规章制度，并保证严格遵守相关安全管理规定，否则，一旦出现安全问题本公司愿承担全部责任。

展台施工单位公司名称：

公司公章：

公司法人委托授权人签字：

手机：

填写日期：



表格七 施工人员名单（必填）

* 截止日期 2018 年 10 月 18 日

展览会名称：第二届中国（佛山）国际氢能与燃料电池技术及产品推介会						
施工单位名称：						
参展商名称：					展位号：	
序号	施工人员姓名	年龄	性别	技术工种	技术证件编号	身份证号码
1						
2						
3						
4						
5						
6						
7						
8						
9						
10						
11						
12						
13						
14						
15						
16						
17						
18						
19						
20						
21						
22						

填表人签字：

手机：

年 月 日



表格八 展台搭建施工管理处罚规定（搭建商填写）

* 截止日期 2018 年 10 月 18 日

凡进入展览馆的施工单位应自觉遵守展览馆及展会各项规章制度，接受场地及展会各相关管理部门的监督执法。

施工单位违反在（由笔克公司人员填写展览会名称、地点、搭建及展期日期）的管理规定，主场运营商（北京笔克展览展示有限公司以下简称笔克公司）有权予以制止、要求限时整改，并有权按照本文件规定的具体数额要求施工单位按次支付违约金。在施工、展出、撤展以及运输过程中发生安全事故的，施工单位应承担全部责任，给场地、主办单位、主场运营商及任何第三方造成的一切经济损失及名誉损失，施工单位应予以赔偿。

序号	违 规 内 容	违约金数额（RMB）/ 次		
		开幕前		开幕后
		每发现一次	通知后未按时整改	
1	展台搭建超过展商手册规定高度，或出现密闭空间	1000	5000	20000
2	展台搭建使用各种易燃纺织物、木质结构未刷防火涂料	1000	5000	20000
3	使用高压、高温灯具，电加热器具，平行线、麻花线、铝芯线，电线未穿绝缘阻燃保护管，存放、使用充压的压力容器	1000	5000	20000
4	阻塞消防通道、消防卷帘门、紧急出口、消防设施、公共通道、配电柜以及摄像头等，应立即整改	1000	5000	20000
5	未按申报图纸施工	1000	5000	20000
6	搭建展台利用展馆顶部、墙面、柱子、栏杆、门窗及各种专用管线吊挂、捆绑、钉钉、粘贴等	1000	2000	5000
7	展台搭建单位未配备合格完整的二级电源控制箱，其额定电流超过展馆提供的一次电源控制箱，或将电源控制箱安装在封闭房间内的			5000
8	施工人员未佩戴本人施工证件及安全防护用具，多人在同一高梯上作业及无人看护（除接受其他展会监管部门处罚外）	300/ 人次		
9	背靠背展台与相邻展位间的结构高于对方展位，展会开幕后仍未对背部做经主场认可的遮盖	1000		
10	施工及展期末配备足量合格灭火器	1000		
11	私自接驳电源，实际电箱接驳与申报不一致，拒不整改。	3000		
12	施工单位连接水源的设备造成泄漏	2000		
13	撤展时，野蛮拆卸展台、推倒展台及搬运物品时造成场馆设施损伤的，应立即停止施工，除赔偿场馆损失外	2000		
14	使用易燃、易爆物品（稀料、酒精等）	2000		
15	特种施工作业人员无有效证件	3000/ 人次		





16	展厅内调漆、喷漆、刷漆等违反相关安全管理规定的，应立即停止施工	2000
17	未经书面允许，在展览馆内动用明火作业，没收其作业设备	2000
18	撤展时，施工垃圾未清理或未清理干净或未验收	3000
19	搭建及开展期间闭馆后未切断电源	3000
20	向馆内地沟倾倒废油等废弃物的	3000
21	寻衅滋事，打架斗殴	5000/ 施工单位
22	展台出现冒烟、结构失稳等重大安全隐患	5000

备注：

1. 笔克公司视具体违规情形对违规施工单位进行口头通知或书面通知要求限时整改，并以展会开幕时间为节点进行违规程度的判定，展会开幕后仍然存在违规情形的视为严重违规。同一违规行为各阶段的违约金数额应叠加计算。
2. 施工单位依照本文件内容应承担的违约金，笔克公司有权在施工押金中予以扣除，不足部分由施工单位补缴。接到通知后拒不整改或同一方式再次违规的施工单位，笔克公司有权停止其展台供电及施工，并扣除全部施工押金。
3. 笔克公司根据施工单位在本展会的施工违约程度，将采取在其他展会主场对其加倍收取施工押金、在行业内给予公示等措施。
4. 施工单位签字盖章即表明其已阅读并自愿接受本文件约束。

施工单位名称（盖章）：

法定代表人或授权代表签字：

法人手机：

填写日期： 年 月 日



表格九 展台施工押金退还信息表

* 截止日期 2018 年 10 月 18 日

我公司于 2018 年 11 月 6 日 至 11 月 8 日参加“第二届中国（佛山）国际氢能与燃料电池技术及产品推介会”，展位号为_____。以下为退还押金准确信息，如因填写不当，造成无法及时退还押金或产生额外费用，后果由本公司承担。

请仔细阅读并填写该表：	
1. 退还施工押金时，将直接退还给支付方，不转退第三方。	
2. 此表格提交盖章原件仅限于来我司办理报馆事宜，交押金的搭建商填写。	
3. 施工押金必须由搭建商来交付。	
4. 个人汇款押金将退给该人公司并需要该公司出示盖章原件说明。	
展位信息	
展位号（如有多个展位号请标清备注）：	
订单号：	
收据号：（只有现场交款填写）	
押金金额：	
退押金信息	
公司全称（须与付款凭证上名称一致）：	
银行全称：	
账号：	
银行 12 位大额支付码（银行行号）：	
联系人及手机号：	
联系人 Email:	

负责人签字及其电话：

公司盖章：

日期：

请将此表提交至：北京笔克展览展示有限公司

报馆联系人：徐亚婧

电 话：010-89414340

邮 箱：yajing.xu@cn.pico.com

地 址：北京市顺义区顺兴路 3 号笔克创意中心



表格十 发票中心填写说明

* 截止日期 2018 年 10 月 18 日

（备注说明：本平台只针对主场搭建服务所产生的相关费用，例如展台用电、用水、压缩空气、施工管理等相关费用。展品运输、装卸、酒店、保险等非主场搭建费用，无需在此填报。本平台信息认证后，为您开具的是中国国税发票，若海外展商需要英文 Invoice, 请联系主场服务商各馆长）

登录以下网址或扫描下方二维码进行发票信息填写：

1. 用户名：请填写公司全称（即需要开发票的发票抬头）。
2. 密码：初始密码请在申报人邮箱或手机号中查找，未收到初始密码的公司，请在登录窗口点击注册。
3. 成功登录后请及时更新初始密码及发票信息中所列示的信息，同一个发票抬头的发票信息只需要一次性填写，永久有效，无需重复登录或注册。信息变化的请务必第一时间登录并更新。
4. 如有问题请联系各展会负责人（参展商手册中主场搭建服务商各馆长）。
5. 申请开具增值税电子普通发票的，请及时在申报人手机短信中打开链接，下载 PDF 版增值税电子普通发票并自行打印即可，其法律效力、基本用途、基本使用规定等与税务机关监制的增值税普通发票相同。
6. 网址：<http://fp.pico-ies.com/>
7. 二维码



表格十一 展台施工押金退还确认单

* 搭建单位留存，撤展时需交给笔克公司确认

搭建单位填写并加盖公章			
参展商名称		展位号	
施工单位名称		展位面积	
报馆人姓名		手机号码	
现场负责人姓名		手机号码	
笔克公司填写			
押金退还说明（扣除原因）		押金扣除金额	
		施工证退还数量	
笔克负责人签章		报馆人或现场负责人签字	
备注说明	<p>1、押金退还时必须凭此单，无搭建单位公章视为无效。</p> <p>2、撤展时，搭建单位将展台施工材料及垃圾全部清理干净后，由笔克公司现场管理人员签章确认。</p> <p>3、在展会期间发生任何安全事故、损坏展馆设施、乱扔废弃物等情况未告知笔克公司，由此而造成的损失将在押金中扣除。</p> <p>4、此单只接受搭建单位报馆人及现场负责人签字确认，由其他人代签而造成的问题搭建单位负全部责任。</p> <p>5、北京笔克公司享有以上备注说明最终解释权。</p>		



运输指南

欢迎参加“第二届中国（佛山）国际氢能与燃料电池技术及产品推介会”，为了顺利将各参展商的展品在展会中展出，请各参展商仔细阅读了解展品进出馆及运输方面的有关要求。

“百汇物流有限公司”已被主办单位委派为此次展览会的运输总代理，负责处理该展会所有展品运输事宜。敬请各参展商仔细阅读并按照指南中各项细节安排展品发运并填妥国内展品委托书，加盖公章电邮至百汇物流有限公司广州分公司 - 广州运赞国际物流有限公司，邮箱地址：james@bexlog.com.hk

请注意：只有被主办单位委任的指定货运代理才被有关部门或单位认可及接受处理展品提运至展台。请各参展单位留意行车进出馆路线及展馆所在地段的交通管制规定。除大会指定之运输总代理外，一切外来铲车、吊机等设备不得在现场操作及进入展馆红线范围内，否则由此产生的任何责任和后果由展商自行承担。

一、各展商若需要更多的展品运输方面的资讯，请与我司联络：

广州运赞国际物流有限公司

电话：020-34393631

电子邮件：james@bexlog.com.hk

联系人：梁永成先生

二、展品运输方式

请注意以下文件 / 展品到达日期，迟误后果，我们概不负责。

文件到日期		到达期限
A	运货指示及清单	2018 年 10 月 23 日或之前
展品到达日期		
A	广州集货仓库 广州集货仓库	2018 年 10 月 25 日 -31 日
B	进馆（按主办单位最后通知为准）	2018 年 11 月 3 日 -4 日
C	撤馆（按主办单位最后通知为准）	2018 年 11 月 8 日



- 参展商可将展品通过汽运在展览进馆期间直接送到佛山南海千灯湖市民广场
- 所有需要提货的展品须在上述指定期间运抵广州集货仓库，运费必须安排预付，本司将不会垫付任何运费及提货所产生的额外费用。
- 展商如有展出超重或超大件展品须尽早到达展场，指示我司现场操作。如需单独租用吊机或铲车，包括拆卸机器之底座等，请提前将详细计划提交我司，我们将根据具体要求提供相应之报价。展商亦请提供机器布置图以协助我们现场运作。

三、展品包装要求

A. 展商请注意展品包装的牢固及防水性能，不可倒置的物品有明显的向上箭头，不同类别的展览品尽可能分类包装。大件物品须使用机械设备起落的，请在包装箱上要标明起吊点重心，易碎，防潮等标志。尽量使用便于拆箱的螺栓、螺母来固定箱子，而不要用钉子钉箱，以免造成拆箱和再装箱的困难。

B. 包装标记

每个包装外表需贴有清晰牢固的标记，内容按下列格式：

主 场 承 运：广州运赞国际物流有限公司
展览会名称：第二届中国（佛山）国际氢能与燃料电池技术及产品推介会
展 商 名 称：XXXXXX
展 位 号：XX
展 馆 号：XX
总 件 数：第 X 件（共 X 件）
体 积：X 长 X 宽 X 高（单位：厘米）
重 量：X（单位：公斤）

* 展品外包装没有标记亦将导致提、送货、搬运操作延误，请参展商务必注意及遵守。

四、购买展品保险

我司所收的服务费用中不包含保险费。建议参展商应自行投保展览品的现场装卸、往返运输及在展览会仓储及展出期间的保险，如展品发生意外情况，请参展单位自行向保险公司办理索赔手续。

五、进馆服务项目及收费标准 进馆服务项目及收费标准 进馆服务项目及收费标准

- A. 展商持国内展品委托书到广州运赞国际物流有限公司服务台办理现场核查箱数、大小、尺寸及支付费用。
- B. 进馆现场服务（指从展厅门口送货至展台）。



国内展品进出馆的基本收费标准报价单

* 搭建单位留存，撤展时需交给笔克公司确认

项目	单价（人民币）	备注
由广州集货仓库提货送到展厅门口（含仓库货场接货并存放），或回运	185 元立方米 / 天	最低收费 3 立方米
展厅门口展品卸车、进馆、上展台（含机械拆箱，一次性就位，不含组装），撤展相同	125 元立方米 / 天	最低收费 1 立方米 / 每票 / 每参展商
筹展展品包装箱拆箱费，撤展相同	35 元立方米 / 天	最低收费 1 立方米 / 每票 / 每参展商
仓储费	15 元立方米 / 天	最低收费 1 立方米 / 天
空箱搬运费	20 元 / 立方米	最低收费 20 元 / 次

备注：

1. 对于超重超限展品，展商未能事先联系我司而直接送至现场，我司不能保证可以即刻安排卸货、就位，并需加收 100% 加急费。
2. 对于特殊安装、就位要求的展品操作（如机器翻身、竖立等），将视现场操作难度额外加收附加费。
3. 任何展品尺寸超过 长 5 米、宽 2 米、高 2 米 或展品单件毛重 3000 公斤或以，需在上述基本费用加收 20% 额外附加费。
4. 此费率不含展品保险费，参展商应自行投保展览品的现场装卸、往返运输及在展览会仓储及展出期间的保险。

附注：

1. 根据财政部和国家税务总局财税 [2013]37 号通告，自 2013 年 8 月 1 日起，在全国范围内开展交通运输业和部分现代服务业营改增试点，其中适用的企业包括国际货运代理。广州运赞国际物流有限公司报价的基础上均加收 6.83% 增值税。
2. 请展商事先与我司联系有关展品运输搬运事宜，如实申报展品的单件尺码和重量（包括毛重 / 净重）。如果由于未能事先预告，或不能提供准确资料造成展品驳运 / 现场搬运无法正常进行，我司不承担由此产生的一切责任。
3. 我司所提供服务以我司收到贵司的展品进出馆付运委托书为准。请展商正确填写并及时传真到我司。
4. 请展商自行携带含有公章的展品进出馆付运委托书和已付款证明到现场。
5. 任何危险货品、冷冻货品、贵重物品，则需另加收 100% 额外附加费。但航空公司、铁路局、船公司或汽运公司有权作最后决定是否接受委托。
6. 所有运输服务将自动适用于我们的标准条款，我公司所提供的一切服务皆遵照本公司之营业条款执行。



推荐酒店信息

酒店名称及星级	房型	优惠房价	酒店地址	与展馆距离
佛山千灯湖酒店 ★★★★	标准间	468 (含早)	佛山南海区桂城街道海四路承展大厦	1 公里
佛山希尔顿 花园酒店 ★★★★	标准间	458 (含早)	佛山桂城街道桂澜中路 20 号	2 公里
百盛达商务酒店 ★★★★	豪华间	338 (含早)	佛山桂城海六路 4 号	1 公里
维也纳酒店 千灯湖分店 ★★★	豪华房	268 (含早)	佛山南海区桂城桂澜北路 2 号亿能国际	2 公里

因展会期间周边酒店房间紧张，如需预订酒店房间，请尽早联系，我们会尽快为您安排及确认。

联系人：康先生

电 话：010-84615811 13001981100

传 真：010-84619708

邮 件：yuqihuizhan@163.com

公 司：北京煜奇会展服务有限公司





参展咨询

电话：010-68485110 68488656 68488662

邮件：info@chfc.org.cn

网址：www.chfc.org.cn

